Organização Internacional do Trabalho

AÑO INTERNACIONAL PARA LA ELIMINACIÓN DEL TRABAJO INFANTIL

Mobilização

para eliminar o trabalho infantil

#PrecisamosAgirAgora

Organização Internacional do Trabalho

AÑO INTERNACIONAL PARA LA ELIMINACIÓN DEL TRABAJO INFANTIL

Estimativas de trabalho infantil

*Novas estimativas globais lançadas no dia 10 de junho

Redução do trabalho infantil

Entre 2000 e 2016, houve uma redução de 38% no trabalho infantil em todo o mundo.

160 milhões

Pela primeira vez nos últimos 20 anos, houve um aumento do trabalho infantil no mundo.

O desafio que ja era grande, fica aimda maior

8 milhões a mais de crianças em todo o mundo estão trabalhando quando comparado com 2016.

E o Brasil?

1.8 milhões de crianças e adolescentes, segundo dados do IBGE 2019

Organização Internacional do Trabalho

AÑO INTERNACIONAL PARA LA ELIMINACIÓN DEL TRABAJO INFANTIL

Os progressos mundiais na luta contra o trabalho infantil estão paralisados desde 2016

Número e porcetagem de crianças em trabalho infantil

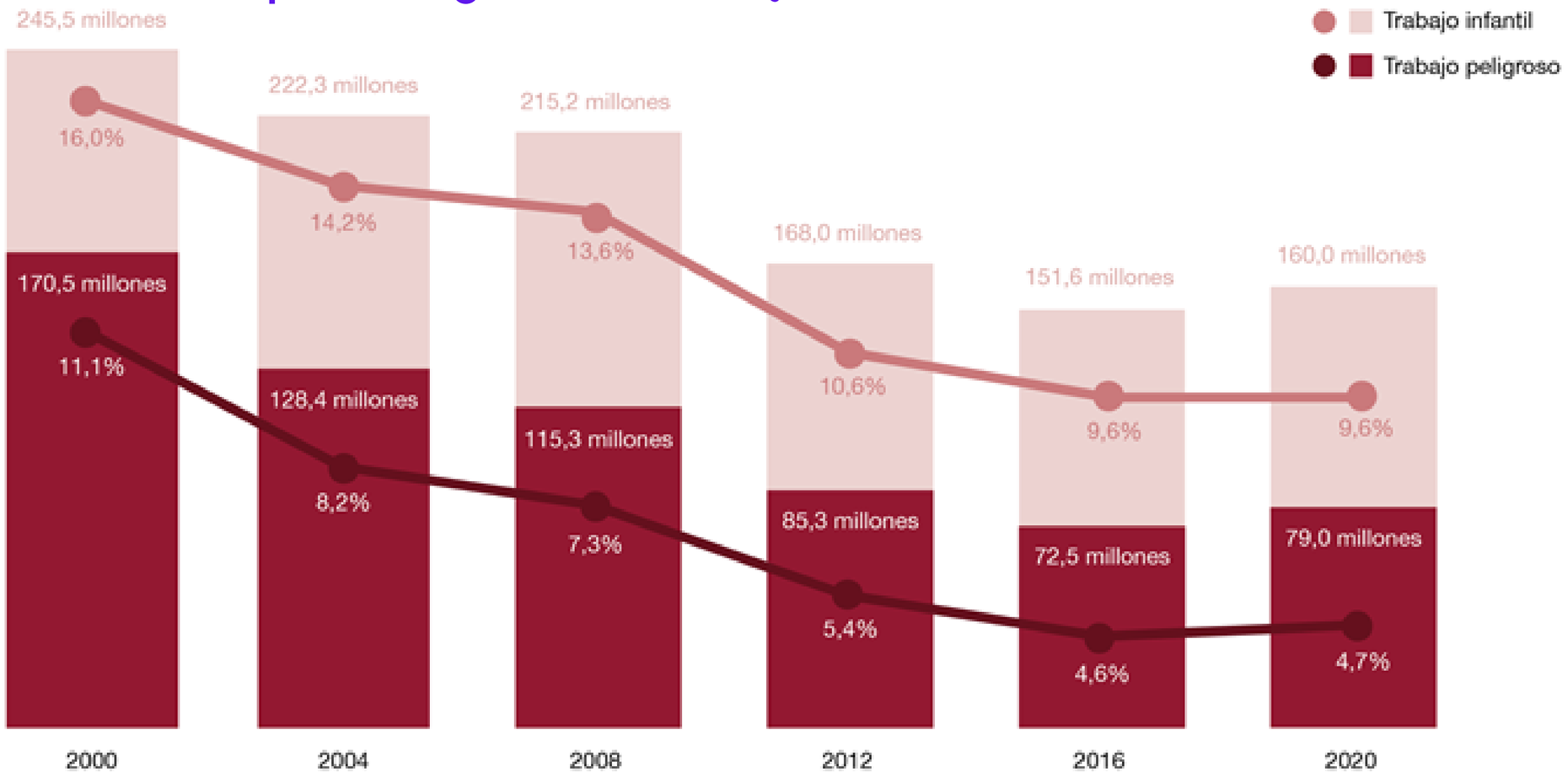

Organização Internacional do Trabalho

AÑO INTERNACIONAL PARA LA ELIMINACIÓN DEL TRABAJO INFANTIL

Impacto da COVID-19 no trabalho infantil: Se medidas não forem adotadas, 8.9 milhões a mais de crianças provavelmente estarão em até 2022.

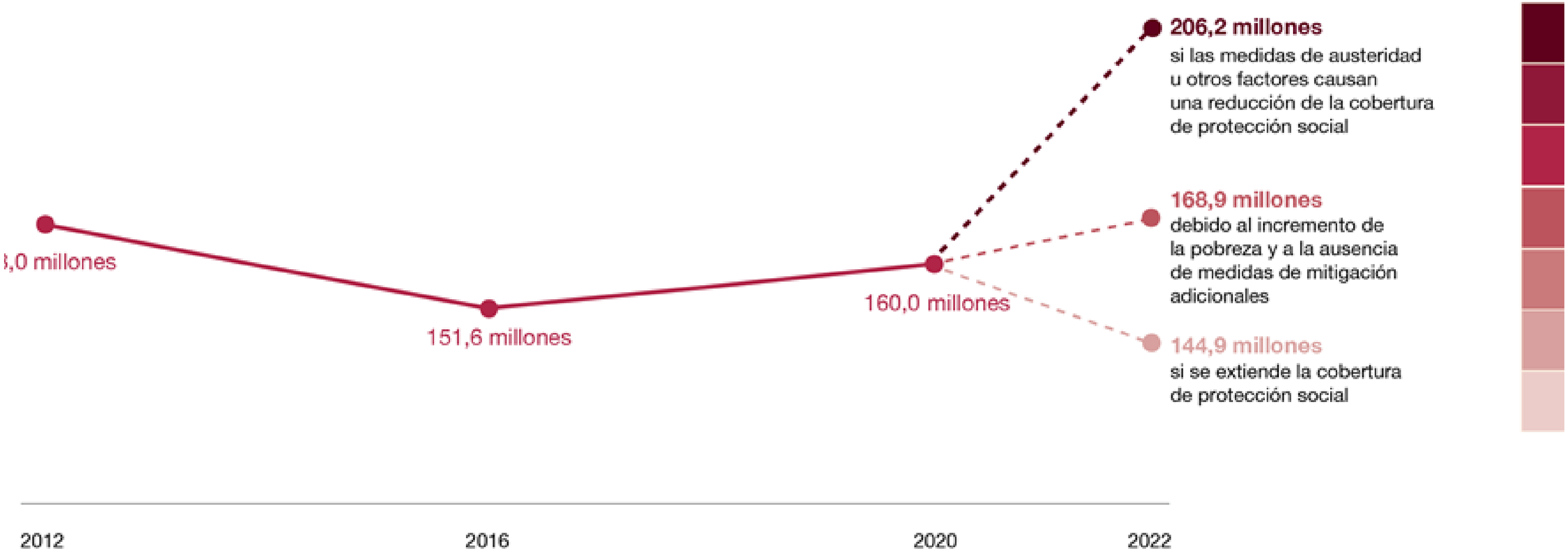

Organização Internacional do Trabalho

AÑO INTERNACIONAL PARA LA ELIMINACIÓN DEL TRABAJO INFANTIL

META 8.7

Tomar medidas imediatas e eficazes para erradicar o trabalho forçado, acabar com a escravidão moderna e o tráfico de pessoas, e assegurar a proibição e eliminação das piores formas de trabalho infantil, incluindo recrutamento e utilização de crianças-soldado, e até 2025 acabar com o trabalho infantil em todas as suas formas.

ALLIANCE 8.7

Organização Internacional do Trabalho

AÑO INTERNACIONAL PARA LA ELIMINACIÓN DEL TRABAJO INFANTIL

Qual o contexto?

Em 2018, a Assembléia Geral das Nações Unidas declarou 2021 como o **Ano Internacional para a Eliminação do Trabalho Infantil**.

Este ano, estamos acelerando o progresso em favor das crianças. Nosso objetivo é inspirar ações legislativas e práticas, atingir a Meta 8.7 e eliminar o trabalho infantil em todas as suas formas até 2025.

Agência líder da ONU para o Ano Internacional

O que podemos fazer para contribuir para o Ano Internacional?

AGIR: identifique um Compromisso de Ação e comece a colocá-lo em prática

INSPIRAR: compartilhe sua jornada por meio de histórias e experiências

ESCALONAR: construa suas ideias com outros agentes de mudança

Organização Internacional do Trabalho

AÑO INTERNACIONAL PARA LA ELIMINACIÓN DEL TRABAJO INFANTIL

Dia Mundial
12 de junho

1. Compromissos de ação 2021 (pledges)
2. Estimativas Globais sobre TI
3. O papel dos jovens
4. Concurso de música contra o trabalho infantil

Organização Internacional do Trabalho

AÑO INTERNACIONAL PARA LA ELIMINACIÓN DEL TRABAJO INFANTIL

COVID-19

Probabilidade de aumento do trabalho infantil e possíveis respostas

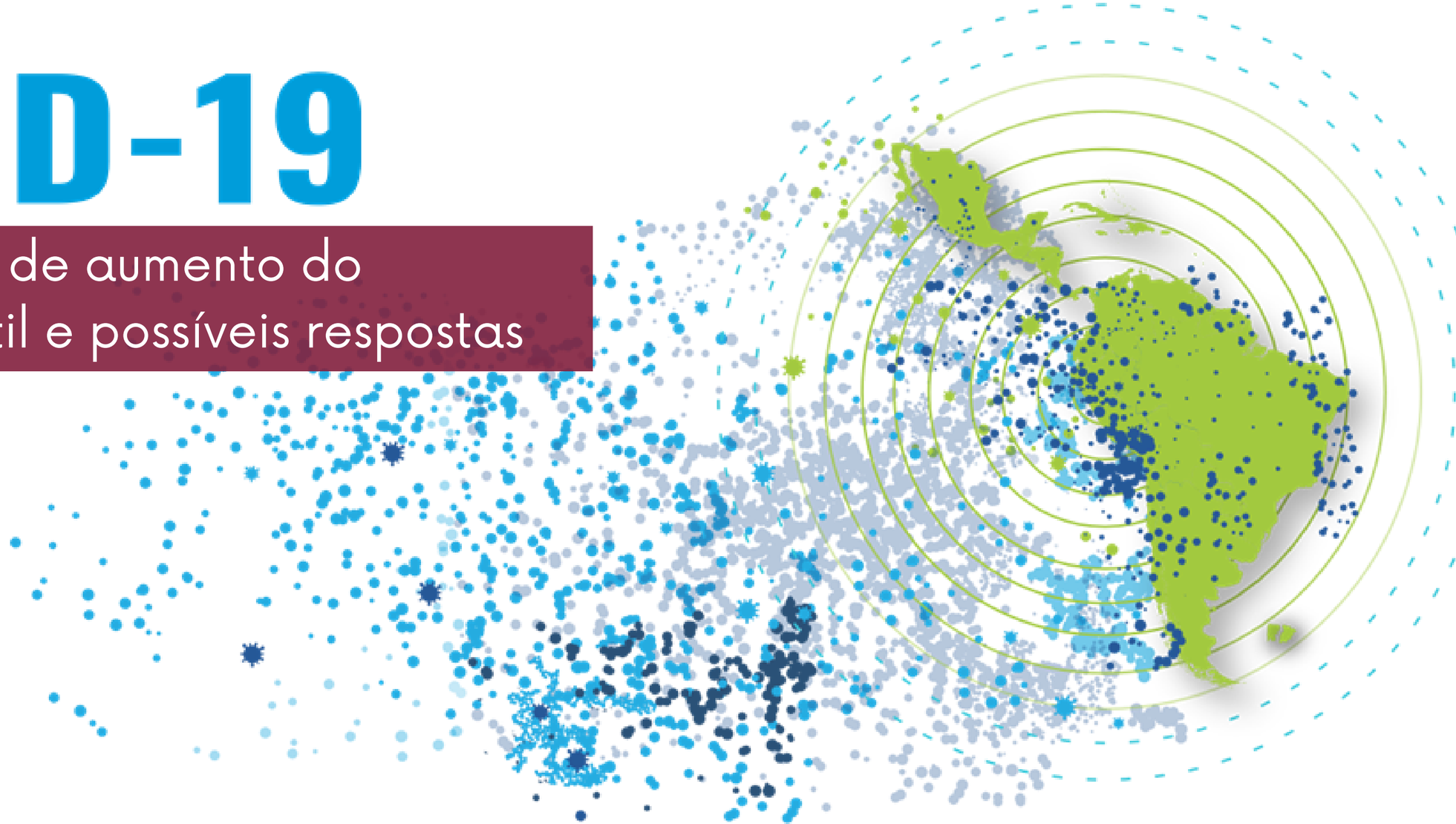

Organização Internacional do Trabalho

AÑO INTERNACIONAL PARA LA ELIMINACIÓN DEL TRABAJO INFANTIL

Um impacto socioeconômico devastador

Decréscimo do PIB regional

26 milhões de novos desempregados

Redução de salarios e ingressos

Menor acesso proteção social

Aumento da pobreza

Aumento da pobreza extrema

Organização Internacional do Trabalho

AÑO INTERNACIONAL PARA LA ELIMINACIÓN DEL TRABAJO INFANTIL

Com efeitos desiguais em...

- Família em condição de pobreza e pobreza extrema
- Jovens e mulheres
- Trabalhadores informais
- Migrantes e refugiados
- Zonas rurais com déficit de trabajo decente
- Crianças e adolescentes

Organização Internacional do Trabalho

AÑO INTERNACIONAL PARA LA ELIMINACIÓN DEL TRABAJO INFANTIL

Riscos diferenciados para crianças e adolescentes

- Menor gasto familiar com saúde e alimentação
- Abandono escolar
- Violência e maus tratos
- Maior probabilidade de gravidez precoce
- Trabalho infantil

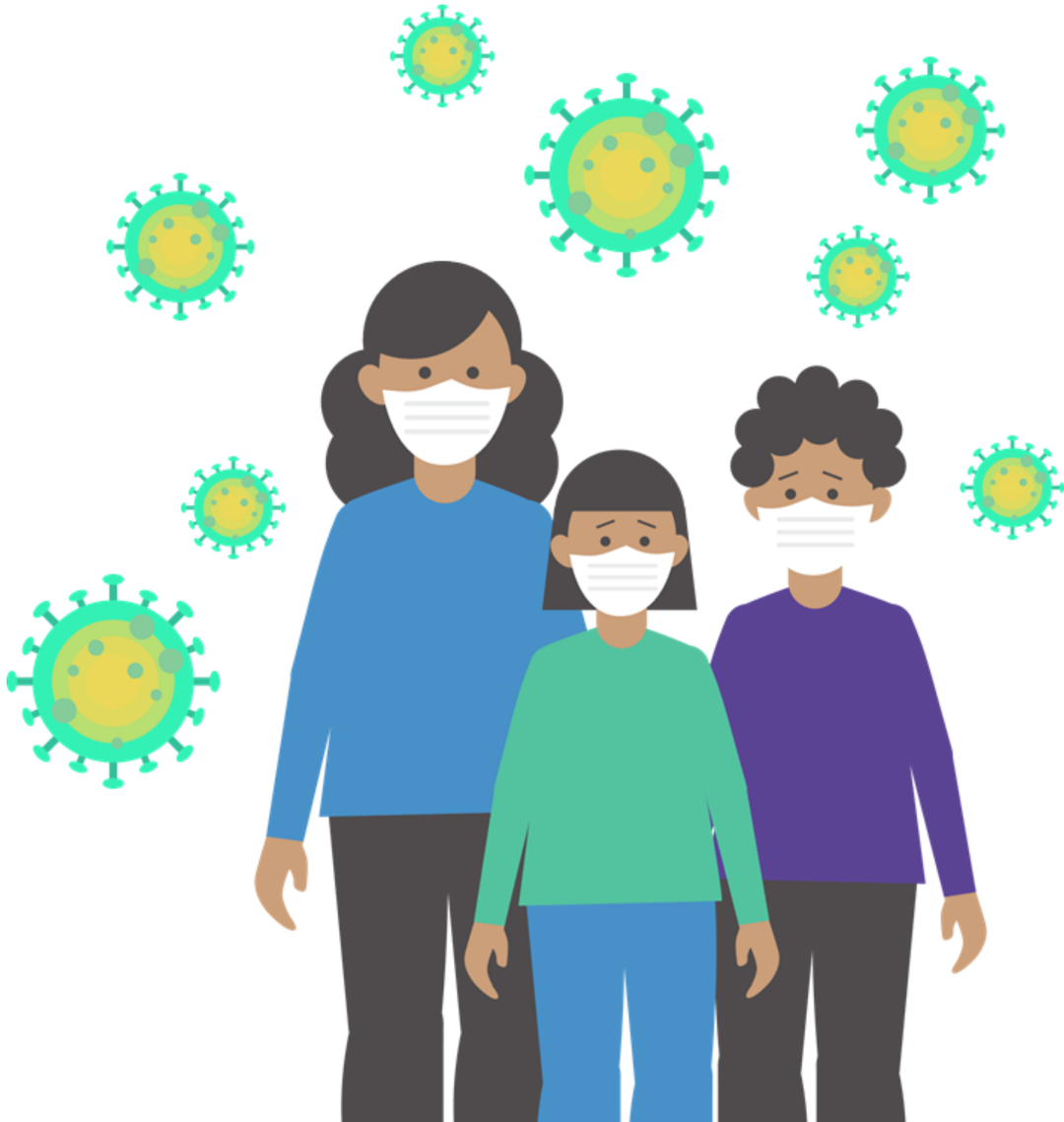

Organização Internacional do Trabalho

AÑO INTERNACIONAL PARA LA ELIMINACIÓN DEL TRABAJO INFANTIL

A COVID-19 e o risco de trabalho infantil

Trabalho infantil

COVID-19

Fatores associados ao contexto

- Contexto macroeconômico
- Setores econômicos e mercado de trabalho local
- Institucionalidade
- Politicas públicas

Paises con PIB mais altos, sobre todo a partir de 8 mil US$, apresentam porcentagem de trabalho infantil menor, não passa del 10%. *

Paises com maior porcentagem de emprego informal apresentam maiores porcentagens de trabalho infantil.*

*Estimativas feitas a partir da análise em 18 países da região.

Fatores associados de carácter familiar e individual

- Pobreza e vulnerabilidade
- Caracteristicas da familia e do lar
- Caracteristicas individuais

O fechamento das escolas como medida de contenção e mitigação cria um ambiente que favorece o aumento do trabalho infantil.

Risco de seguridade alimentar

Maior probabilidade de gravidez

Organização Internacional do Trabalho

AÑO INTERNACIONAL PARA LA ELIMINACIÓN DEL TRABAJO INFANTIL

Mais de 130 mil escolas fecharam

O que significa que milhões de crianças e adolescentes se encontravam em suas casas no Brasil

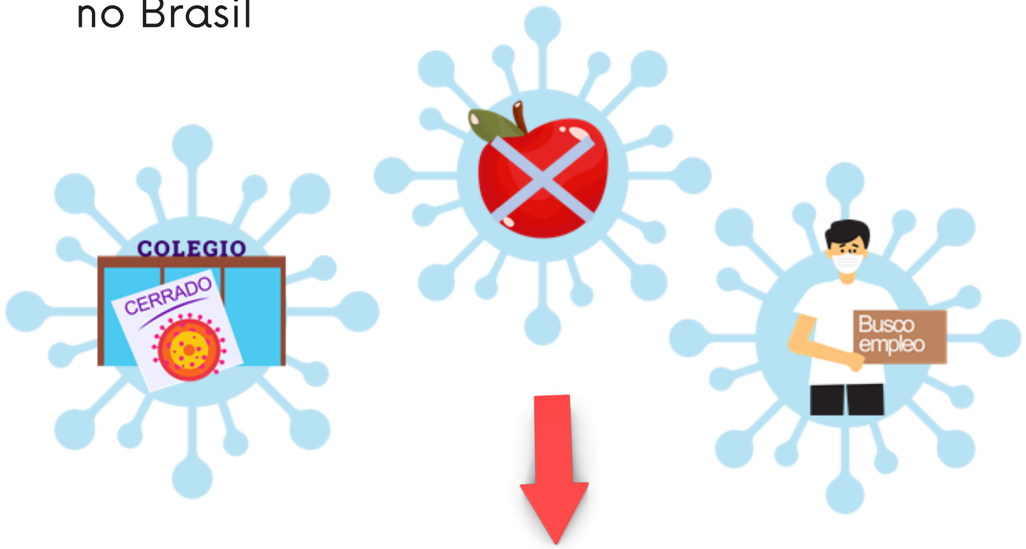

Ingresso precoce no mercado laboral

O fechamento das escolas cria um ambiente que favorece o aumento do trabalho infantil

Organização Internacional do Trabalho

AÑO INTERNACIONAL PARA LA ELIMINACIÓN DEL TRABAJO INFANTIL

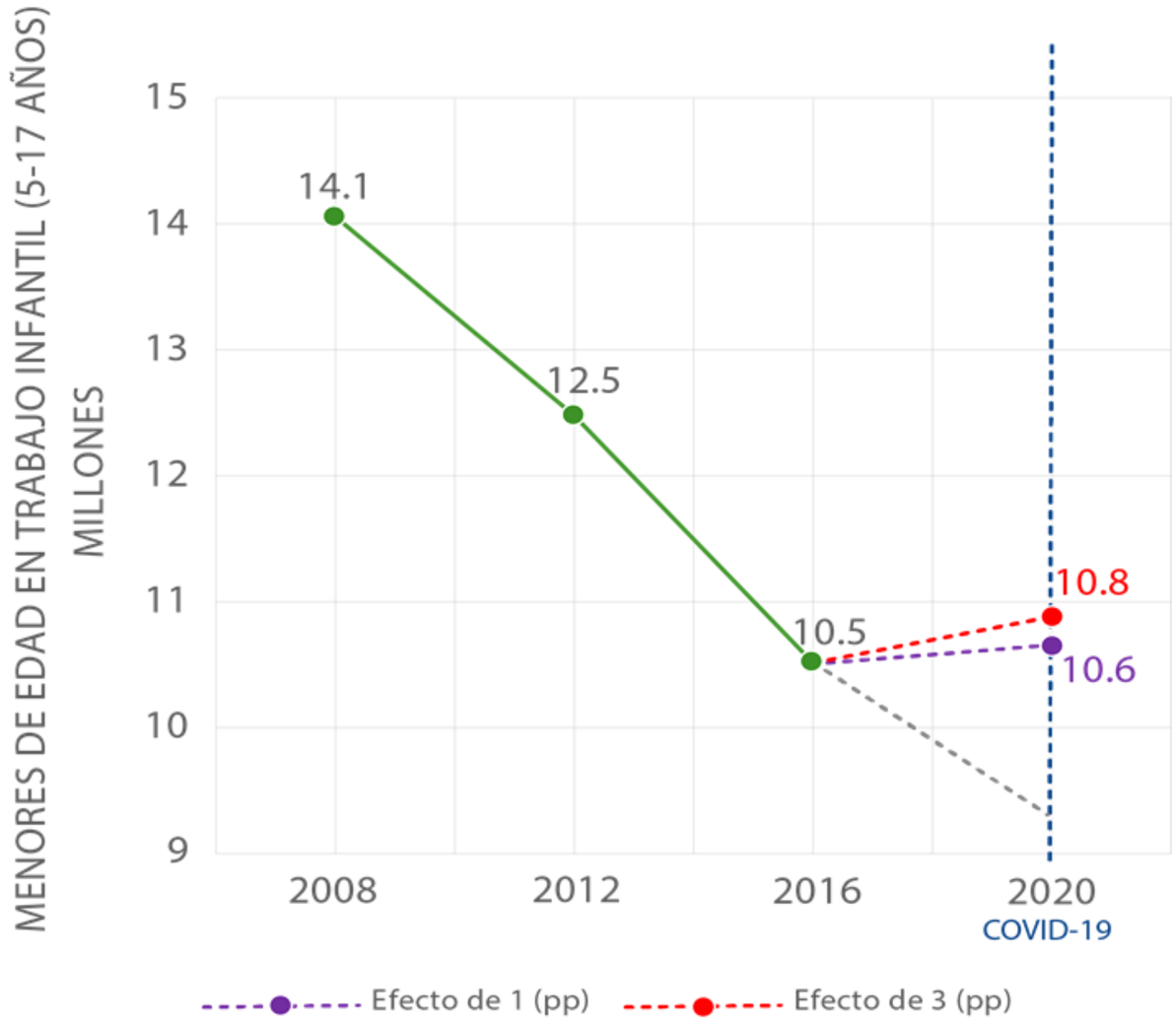

Estimativas TI pós-COVID-19

Entre 109.000 e 326.000 crianças e adolescentes na região **A MAIS** no trabalho infantil em 2020 em relação a 2016.

Fuente: elaboración propia OIT-CEPAL, 2020

Organização Internacional do Trabalho

AÑO INTERNACIONAL PARA LA ELIMINACIÓN DEL TRABAJO INFANTIL

TRABALHO INFANTIL NO BRASIL - 2019

- 1,8 milhão de crianças e adolescentes entre 5 e 17 anos em situação de trabalho infantil
- 5 a 13 anos - 21,3%, 14 e 15 anos - 25,0% e 16 e 17 anos - 53,7%
- 66,4% são meninos
- 66,1% são negros ou pardos
- 25% dos adolescentes de 16 e 17 anos tinham jornada de mais 40 horas
- RS 559,00 de redimento médio - brancos e RS 467,00 de rendimento médio - negros e pardos

Organização Internacional do Trabalho

AÑO INTERNACIONAL PARA LA ELIMINACIÓN DEL TRABAJO INFANTIL

TRABALHO INFANTIL NO BRASIL - 2019

- 92,7 mil crianças e adolescentes trabalhavam como empregados domésticos e 722 mil de 16 e 17 anos estavam em trabalhos informais

- 706 mil crianças e adolescentes estavam em atividades perigosos

- O trabalho infantil reduziu de 5,3% em 2016 para 4,6% das crianças e adolescentes de 5 a 17 anos, em 2019.

Organização Internacional do Trabalho

AÑO INTERNACIONAL PARA LA ELIMINACIÓN DEL TRABAJO INFANTIL

Proteger os avanços no trabalho infantil durante a crise

Demanda una estrategia interdependente centrada nas pessoas para NÃO DEIXAR NINGUÉM PARA TRÁS

Prevenção efetiva

Identificação e localização

de crianças e adolescentes que trabalham

Restabelecimento de direitos

das crianças e adolescentes trabalham e suasfamílias

Organização Internacional do Trabalho

AÑO INTERNACIONAL PARA LA ELIMINACIÓN DEL TRABAJO INFANTIL

Proteger os avanços no trabalho infantil durante a crise

Diálogo social tripartite

Enfoque de saúde em todas as políticas

Ativa participação da sociedade civil

Organização Internacional do Trabalho

AÑO INTERNACIONAL PARA LA ELIMINACIÓN DEL TRABAJO INFANTIL

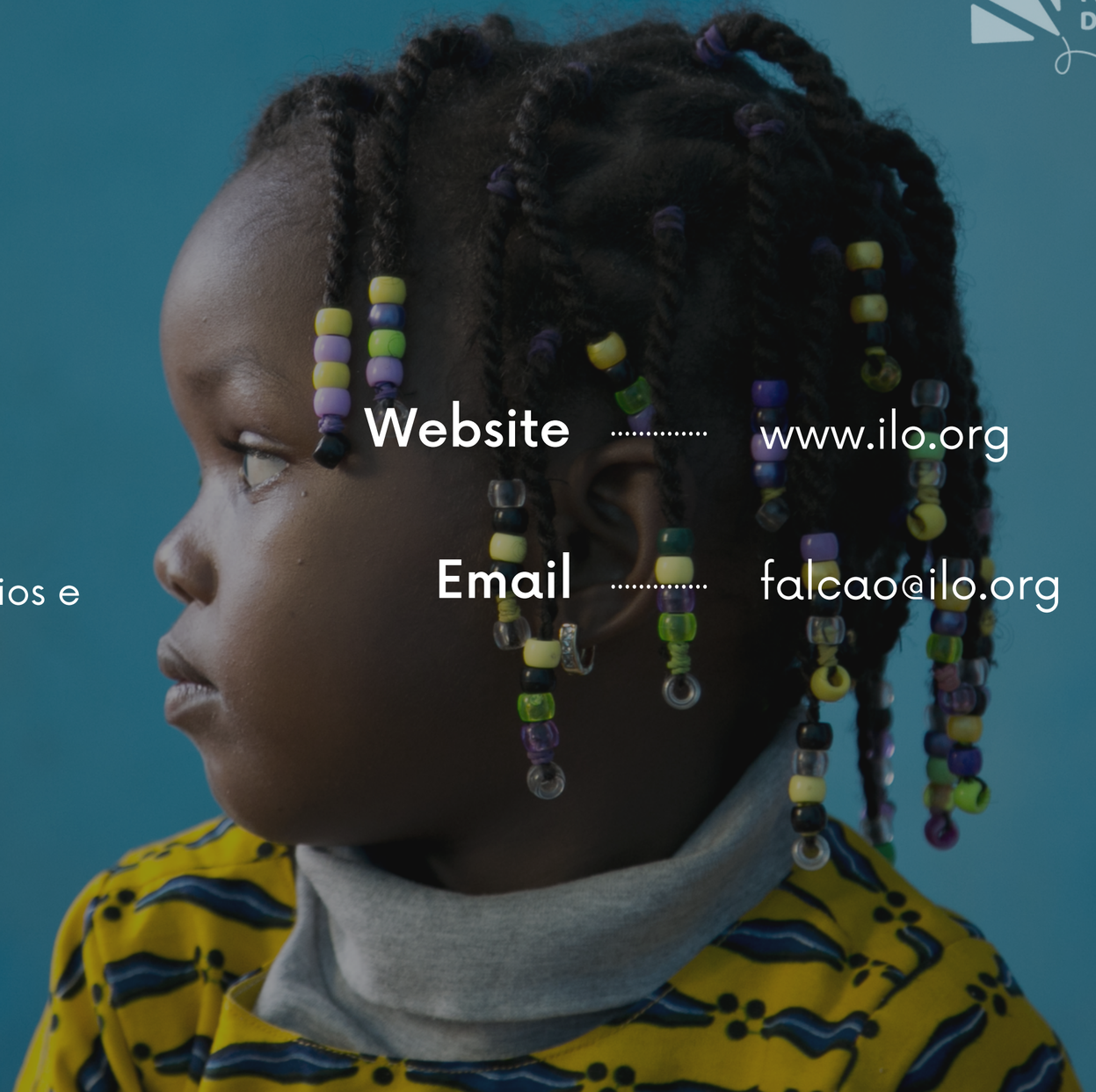

Obrigada!

Maria Cláudia Falcão
Coordenadora da Área de Princípios e Direitos Fundamentais no Trabalho

Website ..... www.ilo.org

Email ..... falcao@ilo.org

#PrecisamosAgirAgora